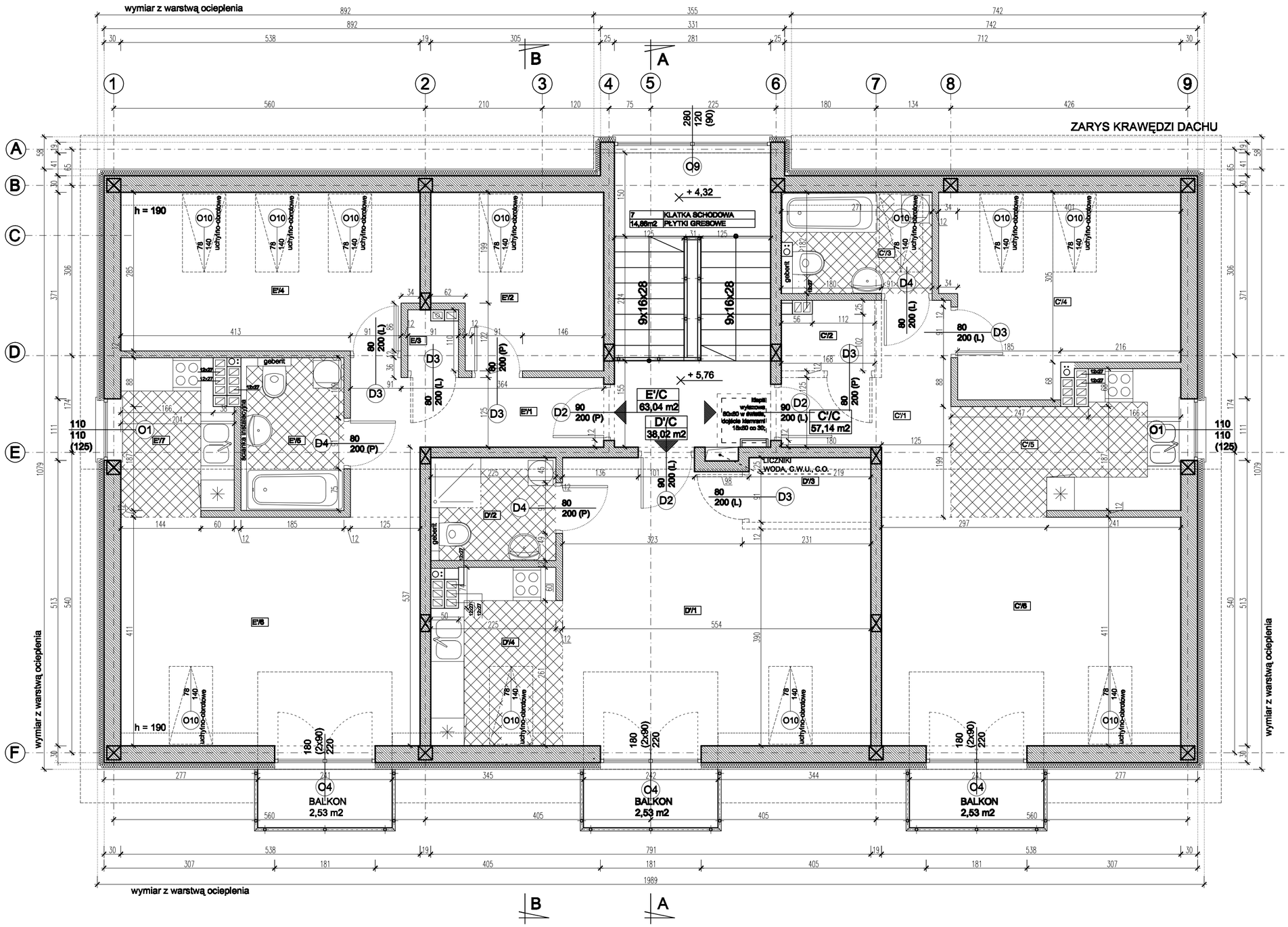

E'/C
63,04 m2

E'/1	KOMUNIKACJA POZIOMA
7,38 m2	PŁYTKI CERAMICZNE
E'/2	POKÓJ
8,68 m2	PANELE DREWNIANE
E'/3	SCHOWEK
0,94 m2	PŁYTKI CERAMICZNE
E'/4	SYPIALNIA
14,16 m2	PANELE DREWNIANE
E'/5	ŁAZIENKA
4,95 m2	PŁYTKI CERAMICZNE
E'/6	POKÓJ DZIENNY
21,63 m2	PANELE DREWNIANE
E'/7	KUCHNIA
5,30 m2	PŁYTKI CERAMICZNE

D'/C
38,02 m2

D'/1	POKÓJ DZIENNY
25,10 m2	PANELE DREWNIANE
D'/2	ŁAZIENKA
4,04 m2	PŁYTKI CERAMICZNE
D'/3	SCHOWEK
2,20 m2	PŁYTKI CERAMICZNE
D'/4	KUCHNIA
6,86 m2	PŁYTKI CERAMICZNE

C'/C
57,14 m2

C'/1	KOMUNIKACJA POZIOMA
6,92 m2	PŁYTKI CERAMICZNE
C'/2	SCHOWEK
1,95 m2	PŁYTKI CERAMICZNE
C'/3	ŁAZIENKA
4,42 m2	PŁYTKI CERAMICZNE
C'/4	SYPIALNIA
13,37 m2	PANELE DREWNIANE
C'/5	KUCHNIA
6,85 m2	PŁYTKI CERAMICZNE
C'/6	POKÓJ DZIENNY
21,63 m2	PANELE DREWNIANE

UWAGA: POWIERZCHNIE UŻYTKOWE ZOSTAŁY OBLICZONE
Z UWZGLĘDNIENIEM GRUBOŚCI TYNKÓW WEWNĘTRZNYCH GRUBOŚCI 1,5 cm
PRZESTRZEŃ O WYSOKOŚCI 1,4-1,9 m
JEST ZALICZANA W 50% DO POWIERZCHNI UŻYTKOWEJ;
PRZESTRZEŃ O WYSOKOŚCI PONIŻEJ 1,4m
NIE JEST ZALICZANA DO POWIERZCHNI UŻYTKOWEJ.

Wektor

PRACOWNIA PROJEKTOWA "WEKTOR"
INŻ. JACEK GATTERMAYER
UL. BIAŁA 8, 43 – 600 JAWORZNO

TEMAT: PROJEKT ZAMIENNY W ZAKRESIE KONSTRUKCJI BUDYNKU WIELORODZINNEGO OSIEDLA PRZY UL. ŚW. WOJCIECHA W JAWORZNIE

ADRES: JAWORZNO, UL.ŚW. WOJCIECHA — działka nr: 5/2 obręb: 1022

TYTUŁ RYS: RZUT PODDASZA

NR PROJEKTU: 09/11/Z

NR RYSUNKU: 3/K/Z

PROJEKTANT:	inż. Jacek Gattermayer	BRANŻA:	KONSTRUKCJA
OPRACOWANIE:	inż. Weronika Konopka	DATA:	GRUDZIEŃ 2013
KIER. ZESPOŁU:	inż. Jacek Gattermayer	FORMAT:	A2
SPRAWDZAJĄCY:	mgr inż. Grzegorz Cyran	SKALA:	1:50